



Amici G.O.R. Paderno



LA BELLA V I C E N Z A

Perla del Rinascimento

VAN GOGH . “Tra il grano e il cielo”



Sabato 18 Novembre 2017

PARTENZA DA SENAGO Piazza Aldo Moro angolo via XX Settembre alle ORE 07.00
PARTENZA DA PADERNO DUGNANO Via 2 Giugno 13 alle ORE 07.15

Con pullman Gran Turismo alla volta di **VICENZA**. Sosta lungo il percorso. Alle **ORE 10.00**, incontro con la guida per la visita della città: *Piazza Castello*, dominata dal *Palazzo Piovisini*, oggi grande magazzino, e dall'incompiuto *Palazzo Porto Breganze*, di *Vincenzo Scamozzi* su disegno di Palladio. *Loggia del Capitanato* detta anche loggia Bernarda, a tre arcate, ornata di stucchi, opera incompiuta di Andrea Palladio (1571) e il lungo prospetto del cinquecentesco palazzo del *Monte di Pietà*, che incorpora al centro la facciata barocca della *chiesa di San Vincenzo*. Il **Duomo (VISITA)** fu eretto nelle forme attuali dal sec. XIII al XVI. Ha la facciata gotica (1467) con marmi policromi e arcate cieche in basso, attribuita a *Domenico da Venezia* e un'elegante abside rinascimentale.

Si prosegue per *casa Pigafetta*. Nell'edificio, costruito nel 1440 da *Stefano da Ravenna* per *Matteo Pigafetta*, nacque e visse il più celebre membro di questa famiglia: il navigatore vicentino *Antonio Pigafetta* autore del diario di viaggio durante la circumnavigazione del mondo con *Ferdinando Magellano*. *Piazza delle erbe* con la *Basilica Palladiana*, l'edificio simbolo di Vicenza e del rinascimento veneto, costruita dal 1549 al 1617 è uno dei capolavori di Andrea Palladio, il quale circondò il preesistente quattrocentesco gotico palazzo della Regione di un rivestimento marmoreo sontuoso. Dal 2007 la Basilica Palladiana è stata oggetto di un complesso intervento di restauro e, la quale riportata alla sua antica bellezza, sta per essere



restituita alla città. Grazie alla sua centralità urbana, nonché per la sua destinazione pubblica, la fabbrica palladiana è ora destinata a diventare il più importante polo culturale e di interesse turistico della città.

Si prosegue per la **Piazza dei Signori**, il centro monumentale della città. **Contrà Porti** con i **Palazzi Thiene, Palazzo Barbaran Da Porto**. La **Chiesa domenicana di Santa Corona, (VISITA)** iniziata nel 1261 con grandioso portale centrale marmoreo archiacuto ed elegante campanile, la Contrà S. Corona. Il **Palazzo Chiericati**, e il **Teatro Olimpico (VISITA)** situato all'interno del Palazzo del Territorio, rimanenza del castello, è una delle meraviglie artistiche di Vicenza. Nel 1580 il Palladio ha 72 anni quando riceve l'incarico dall'accademia Olimpica, il consesso culturale di cui egli stesso fa parte, di approvare una sede teatrale stabile. Il progetto si ispira ai teatri romani descritti da Vitruvio; un a cavea gradinata ellittica, cinta da un colonnato, con statue sul fregio, fronteggiato da un palcoscenico rettangolare e un maestoso proscenio su due ordini architettonici, aperto a tre arcate e ritmato da semicolonne, all'interno delle quali si trovano edicole e nicchie con statue e riquadri con bassorilievi. La critica definisce l'opera "manieristica" per l'intenso chiaroscuro, accentuato tra l'altro da una serie di espedienti ottici dettati dalla grande trasparenza dell'architetto. Il Palladio apponta il disegno a pochi mesi prima della sua morte e non lo vedrà realizzato; sarà il figlio Silla a curarne l'esecuzione consegnando il teatro alla città nel 1583.

PRANZO in ristorante.

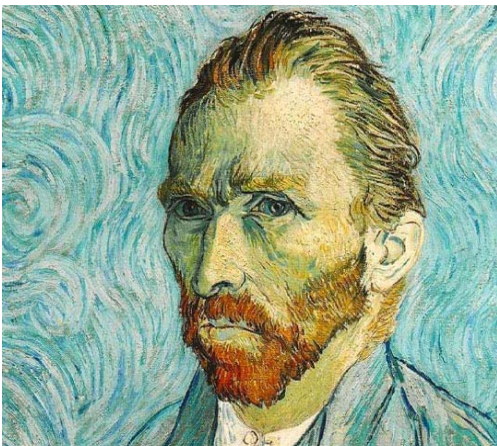

Nel pomeriggio visita alla mostra dedicata a "**VAN GOGH Tra il grano e il cielo**". nella **Basilica Palladiana**, ingresso previsto per le **ORE 14.45** e alle **ORE 15.00**. Linea d'ombra torna a Vicenza con la più grande mostra monografica mai dedicata a Van Gogh in Italia. Addirittura con oltre **120 opere** tra dipinti e disegni grazie al progetto del curatore Marco Goldin con un taglio particolare, utile a ripercorrere in modo inedito l'intera sua vita. La novità riguarderà due sale chiuse multimediali, collocate all'interno dello spazio musale, dove saranno inoltre proiettati in continuazione altrettanti mini-film da 7-8 minuti sulla vita di Van Gogh. La prima in cui ripercorre i luoghi dell'infanzia in Olanda e la seconda quella dell'esilio in Francia, dove ha dipinto le sue opere esposte nei musei di tutto il mondo.

Alle ORE 17.30 PARTENZA per il ritorno.



Amici G.O.R. Paderno



QUOTA INDIVIDUALE DI PARTECIPAZIONE

SOCI AMICI G. O. R. PADERNO	EURO 95,00
NON SOCI *	EURO 105,00

** Possibilità di adesione all'associazione "Amici G.O.R. Paderno" con validità dal 1° Giugno 2017 al 31 Maggio 2018 : EURO 10,00*

La quota comprende: Trasporto con pullman Gran Turismo – Guida per la visita di Vicenza- Ingressi: al *Teatro lirico*, il *Duomo*, e alla *Chiesa di Santa Corona*. Ingresso alla Basilica Palladiana per la mostra dedicata a Van Gogh con guida di Linea d'Ombra. Pranzo in ristorante incluse le bevande ¼ di vino e ½ minerale a persona. Radio guide , assicurazione.

INFORMAZIONI E PRENOTAZIONI

ISCRIZIONI : entro il **10 OTTOBRE 2017** con PRIORITA' ai soci Amici G. O. R . Paderno che hanno già rinnovato il tesseramento per la stagione **2017/ 2018** e con acconto di **Euro 50,00 non rimborsabile**. Dopo tale data, iscrizione libera a tutti , fino ad esaurimento dei posti.

DOVE :

IL LUNEDI' dalle ore 10.30 alle ore 12.30 c/o l'ORCHIDEA Viaggi via Repubblica 14 - Senago

IL MARTEDI' dalle ore 21.00 alle ore 22.00 Via G Mazzini 29 Palazzolo Milanese

IL GIOVEDI' dalle ore 21.00 alle ore 22.00 Via 2 Giugno 13 Paderno Dugnano

APERTURA DELLE PRENOTAZIONI : 01 SETTEMBRE 2017

PER L'INVIO DELLE PRENOTAZIONI UTILIZZARE LA SEGUENTE

E-MAIL (RISERVATA ALLO SCOPO) : prenota.amicigor@libero.it

Telefono 3469752281

SITO WEB: www.amicigorpaderno.it E-MAIL: amicigorpaderno@libero.it

ACCONTO : Euro **50,00** all'atto della prenotazione non rimborsabile.

SALDO : entro il **02 NOVEMBRE 2017 non rimborsabile in caso di mancata sostituzione.**

E' POSSIBILE EFFETTUARE IL PAGAMENTO CON BONIFICO BANCARIO.

Codice IBAN: IT 45 Q 02008 33520 000100938388 - Intestato a: Amici G. O. R. Paderno – UniCredit Banca - Via Gaspare Rotondi 14 – Paderno Dugnano

IMPORTANTE: la prenotazione è **CONFERMATA** solo ed esclusivamente con il **VERSAMENTO** dell'acconto o della quota totale di partecipazione come indicato nel presente programma, alla voce "**INFORMAZIONI E PRENOTAZIONI**". Nel caso di mancata partecipazione e impossibilitati alla sostituzione verrà addebitata l'intera quota . Amici G. O. R. Paderno si riserva di confermare o annullare il viaggio per il mancato raggiungimento minimo 40 partecipanti.